INOVASI HAJI

KANTOR KEMENTERIAN AGAMA KABUPATEN PURBALINGGA

IKHLAS BERAMAL

KANCIL NGAPAK

PELATARAN JINGGA

PASPOR ON THE SPOT

KANCIL NGAPAK

Melayani pembuatan Paspor neng Kabupaten Purbalingga
Kerjasama antara Kantor Kemenag Purbalingga dengan
Kantor Imigrasi Kelas II TPI Cilacap dan Kantor Pos Purbalingga.

Apa Itu Kancil Ngapak?

“Program Kancil Ngapak adalah program pembuatan paspor untuk umum bekerjasama dengan Kantor Imigrasi kelas II Cilacap dan Kantor Pos Purbalingga yang bertujuan untuk memudahkan dan mendekatkan pelayanan pembuatan paspor kepada masyarakat khususnya di Purbalinga dan daerah di sekitar Purbalingga yaitu Kabupaten Banyumas, Banjarnegara, dan Pemalang.”

Latar Belakang Program

- Animo masyarakat untuk berangkat Umroh cukup tinggi dan membutuhkan pelayanan pembuatan paspor yang dekat dan bisa dilaksanakan pada saat hari libur sabtu & minggu sehingga tidak mengganggu waktu kerja di kantor
- Lokasi pembuatan paspor di Kantor Imigrasi Cilacap cukup jauh dari Purbalingga dengan jarak tempuh sekitar 2 jam perjalanan
- Banyak orang tua yang kelelahan setelah proses pembuatan paspor karena kendala jarak tempuh.

CAKUPAN WILAYAH KANCIL NGAPAK

Tujuan Program Kancil Ngapak

1. **Mudah**
   Kemudahan proses pembuatan paspor.

2. **Efisien**
   Mendekatkan pelayanan kepada masyarakat dan efisien waktu dan tenaga.

Mekanisme Program Kancil Ngapak

1. Mengisi formulir pembuatan paspor
2. Pembuat paspor menyiapkan dan mengisi berkas persyaratan
3. Pengecekan berkas dan wawancara
4. Pengambilan data biometrik
5. Melakukan pembayaran di loket kasa kantor pos
6. Menunggu proses pembuatan paspor

Persyaratan Pembuatan Paspor

Persyaratan :

1. Paspor baru :
   - eKTP/ Bukti perekaman Ektp
   - Kartu keluaga
   - Akte lahir / ijazah / buku nikah

2. Penggantian paspor pengeluaran dalam negeri tahun 2009 keatas:
   - eKTP
   - Paspor lama
   - Untuk tujuan bekerja melampirkan rekomendasi dari Dinas Tenaga Kerja
   - Untuk tujuan Haji/Umroh melampirkan rekomendasi dari Kantor Kementerian Agama
   - Untuk tujuan pendidikan Magang/LPK melampirkan surat rekomendasi Dinas Binalantas Kemenak
   - Biaya PNBP Rp. 350.000,-

DATA PEMBUATAN PASTOR TAHUN 2022

DI KANTOR KEMENAG KABUPATEN PURBALINGGA

NO.	TANGGAL	JUMLAH
1	22-23 JANUARI 2022	51 ORANG
2	19-20 FEBRUARI 2022	31 ORANG
3	18-19 MARET 2022	63 ORANG
4	16-17 APRIL 2022	47 ORANG
5	21-22 MEI 2022	36 ORANG
6	18-19 JUNI 2022	132 ORANG
7	16-17 JULI 2022	150 ORANG
8	20-21 AGUSTUS 2022	106 ORANG
9	17-18 SEPTEMBER 2022	129 ORANG
10	15-16 OKTOBER 2022	99 ORANG
11	19-20 NOVEMBER 2022	96 ORANG

TERIMAKASIH

PELATARAN JINGGA

PELATARAN JINGGA ADALAH SINGKATAN DARI PELAYANAN PENDAFTARAN HAJI KELILING PURBALINGGA

APA ITU PELATARAN JINGGA?

"Pelataran Jingga adalah sistem informasi dan layanan terpadu haji keliling Purbalingga yang bekerjasama antara Kantor Kementerian Agama Kabupaten Purbalingga dengan Bank BPD Jateng Syariah Purwokerto"

Merupakan Program Pendaftaran Haji secara jemput bola hasil kerjasama antara Kantor Kementerian Agama Kabupaten Purbalingga dengan BANK Jateng Syariah

Tujuannya memberikan pelayanan haji yang mudah danefisien untuk masyarakat Purbalingga Khususnya yang jauh dari Kota Purbalingga dan memudahkan pendaftar haji yang disabilitas atau sakit

Tujuan Program PELATARAN JINGGA

Memudahkan proses pendaftaran haji (One Stop Service dan One Day Service)

Efisien Mendekatkan pelayanan haji kepada masyarakat yang berdomisili jauh dari Kantor Kementerian Agama Kabupaten Purbalingga

Informatif Memberikan layanan dan informasi haji terpadu dalam satu tempat

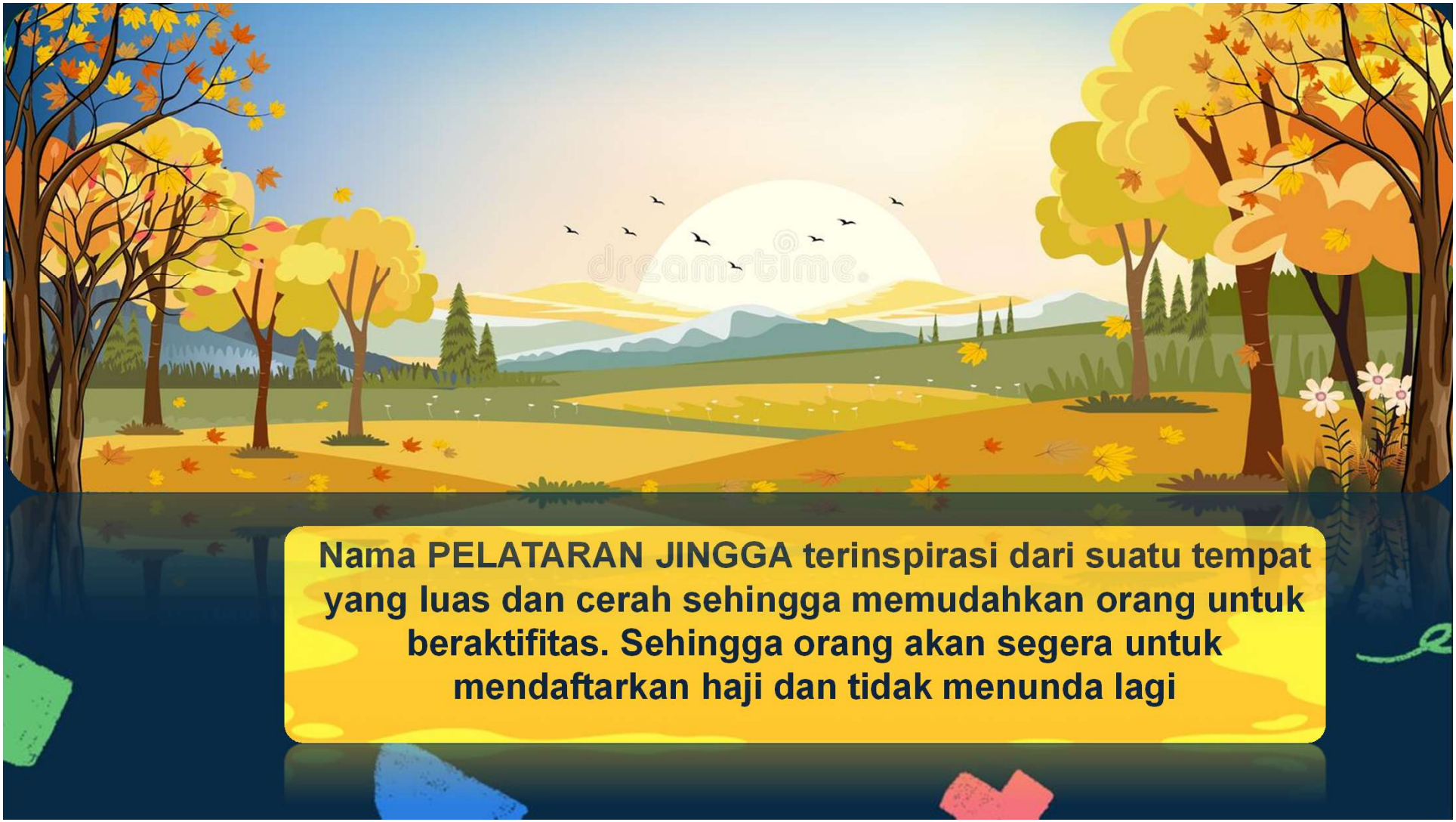

Nama PELATARAN JINGGA terinspirasi dari suatu tempat yang luas dan cerah sehingga memudahkan orang untuk beraktifitas. Sehingga orang akan segera untuk mendaftarkan haji dan tidak menunda lagi

Latar Belakang Program

- Total penduduk Purbalingga **1.021.443** jiwa
- Total Kecamatan di Purbalingga **18** Kecamatan **15** Kelurahan **224** Desa
- Mayoritas Agama Islam **847.702 Jiwa**
- Lokasi Pendaftar terpusat di Kantor Kementerian Agama Kabupaten Purbalingga
- **Akses Layanan Haji belum menjangkau sampai daerah pelosok Purbalingga**

Cakupan Wilayah Program Pelataran Jingga

- Bobotsari
- Bojonsari
- Bukateja
- Kaligondang
- Kalimanah
- Karanganyar
- Karangjambu
- Karangmoncol
- Karangreja
- Kejobong
- Kemangkon
- Kertanegara
- Kutasari
- Mrebet
- Padamara
- Pengadegan
- Purbalingga
- Rembang

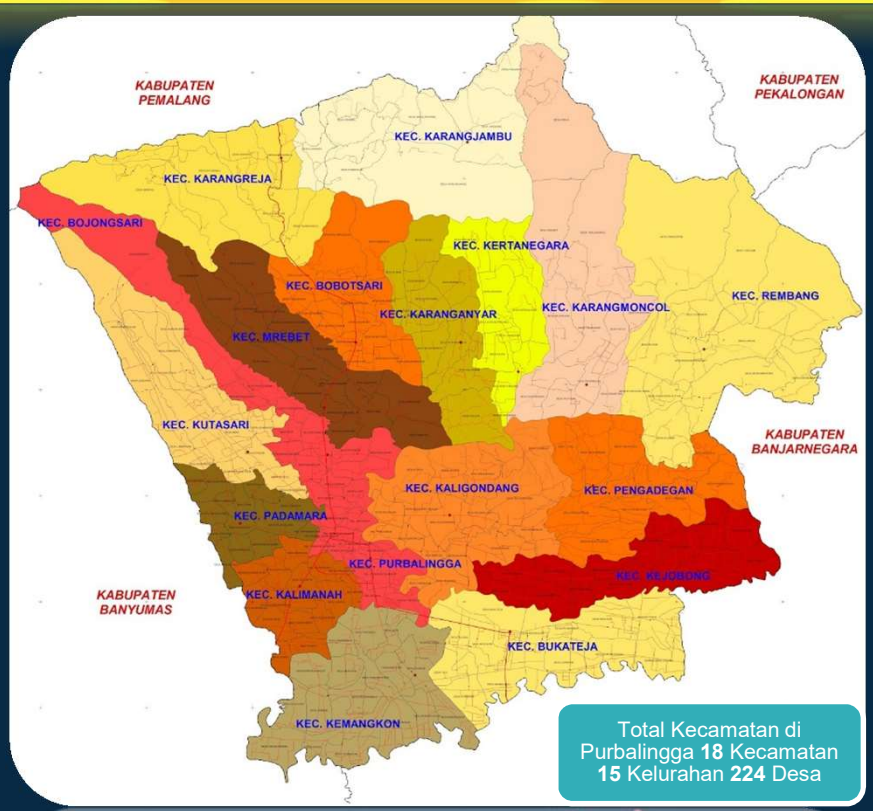

Total Kecamatan di Purbalingga **18** Kecamatan **15** Kelurahan **224** Desa

Persyaratan

Pendaftaran Haji

Pembukaan rekening

- Foto Copy KTP
- Setoran Awal Pembukaan Rekening RP. 100.000,-
- Materai Pembukaan Rekening 3 Lembar
- Mengisi Formulir

- **Surat keterangan sehat (tercantum golongan darah)**
- **Foto Copy KTP/KIA-2 Lembar**
- **Foto Copy Kartu Keluarga -2 Lembar**
- **Dokumen dibawah ini dapat dipilih salah satu yang penulisan datanya sinkron dengan KTP dan KK-2 Lembar**
  - Foto Copy Akta Lahir
  - Foto Copy Akta Nikah/Duplikat Akta Nikah
  - Ijazah SD/SMP/SMA
- **Uang Setoran Awal Rp. 25.000.00,-**
- **Foto Copy Paspor apabila sudah memiliki -2 Lembar**
- **Minimal sudah berusia 12 tahun saat mendaftar**

Mekanisme Program PELATARAN JINGGA

Pendaftar melengkapi berkas pendaftar haji

Verifikasi berkas pendaftaran

Membuka rekening dengan setoran awal Rp. 25.000.000,-

Proses validasi di BPD Syariah

Entry pendaftaran Siskohat

Menerima SPH

IKHLAS BERAMAL
TERIMA KASIH

PEMBUATAN PASPOR ON THE SPOT

“ONE STOP SERVICE PEMBUATAN PASPOR JAMAAH HAJI
Kerja sama antara Kantor Imigrasi Kelas II Cilacap dengan
Kantor Kemenag Kabupaten Purbalingga”

APA ITU PASPOR ON THE SPOT?

Program pembuatan paspor on the spot merupakan program pembuatan paspor yang diberikan kepada calon jamaah haji Kabupaten Purbalingga yang akan berangkat haji di tahun tersebut yang pembuatanya di tempatkan di Kantor Kemenag Kabupaten PurbalinggaProgram ini merupakan Kerjasama antara Kantor Kemenag Kabupaten Purbalingga dengan Kantor Imigrasi Kelas II Cilacap.

Latar Belakang Program

Total penduduk Kabupaten Purbalingga 1.021.443 Jiwa

Total Kecamatan Total Kecamatan di Purbalingga **18** Kecamatan **15** Kelurahan **224** Desa

Mayoritas Agama Islam 847.702 Jiwa

Lokasi pembuatan papor terpusat di Kantor Kemenag Kabupaten Purbalingga

Akses layanan paspor harus ke Kantor Imigrasi Kelas II Cilacap

Tujuan Program

1 **Mudah**

Kemudahan proses pembuatan paspor (one stop service dan one day service).

2 **Efisien**

Mendekatkan pelayanan pembuatan paspor kepada masyarakat dan tidak perlu ke Kantor Imigrasi Cilacap

Cakupan Wilayah

- Bobotsari
- Bojonsari
- Bukateja
- Kaligondang
- Kalimanah
- Karanganyar
- Karangjambu
- Karangmoncol
- Karangreja
- Kejobong
- Kemangkon
- Kertanegara
- Kutasari
- Mrebet
- Padamara
- Pengadegan
- Purbalingga
- Rembang

Total Kecamatan di Purbalingga **18** Kecamatan **15** Kelurahan **224** Desa

Pendaftar haji dari Kabupaten Purbalingga yang akan berangkat Menunaikan ibadah haji di tahun tersebut

Persyaratan Pembuatan Paspor

1. Paspor baru :

- eKTP/ Bukti perekaman Ektp
- Kartu keluaga
- Akte lahir / ijazah / buku nikah

2. Penggantian paspor pengeluaran dalam negeri tahun 2009 keatas:

- eKTP
- Paspor lama
- Untuk tujuan bekerja melampirkan rekomendasi dari Dinas Tenaga Kerja
- Untuk tujuan Haji/Umroh melampirkan rekomendasi dari Kantor Kementerian Agama
- Untuk tujuan pendidikan Magang/LPK melampirkan surat rekomendasi Dinas Binalantas Kemenak
- Biaya PNBP Rp. 350.000,-

Mekanisme Program Program Pembuatan Paspor On The Spot

Mengisi formulir pembuatan paspor

Pembuat paspor menyiapkan dan mengisi berkas persyaratan

Pengecekan berkas dan wawancara

Pengambilan data biometrik

Melakukan pembayaran di loket kasa kantor pos

Menunggu proses pembuatan paspor

TERIMA KASIH